

Pianta
Scala 1:50

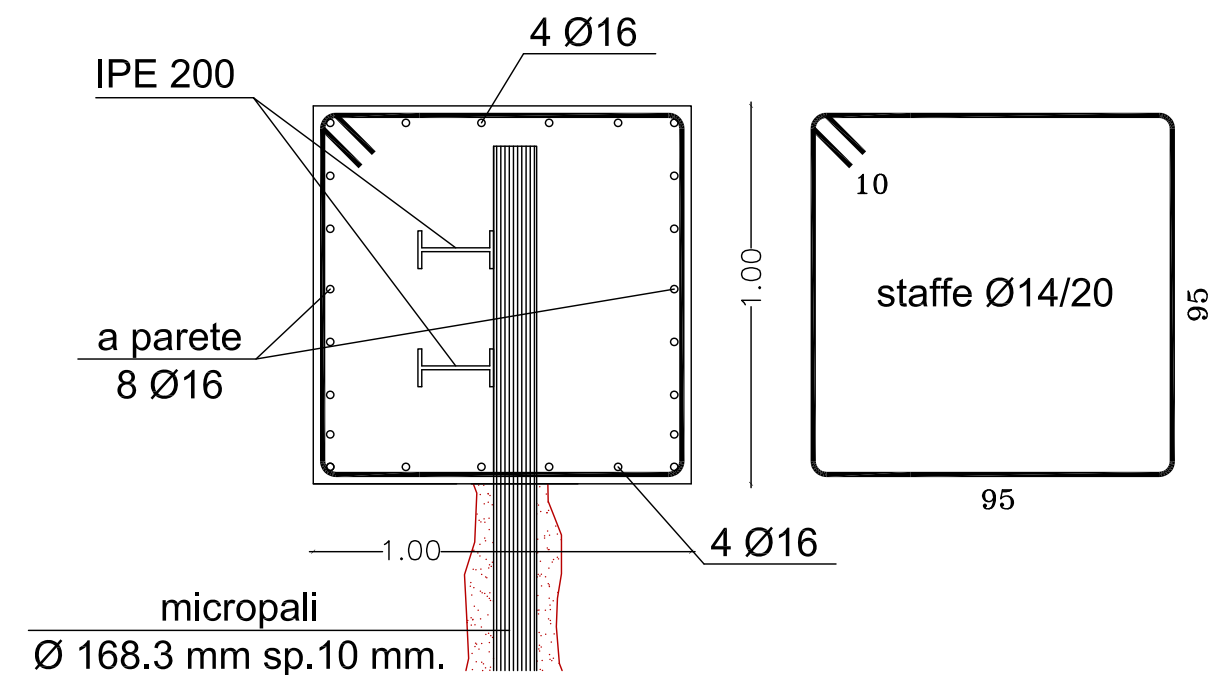

Particolare trave di
coronamento
Scala 1:20



Sezione A-A
Scala 1:100

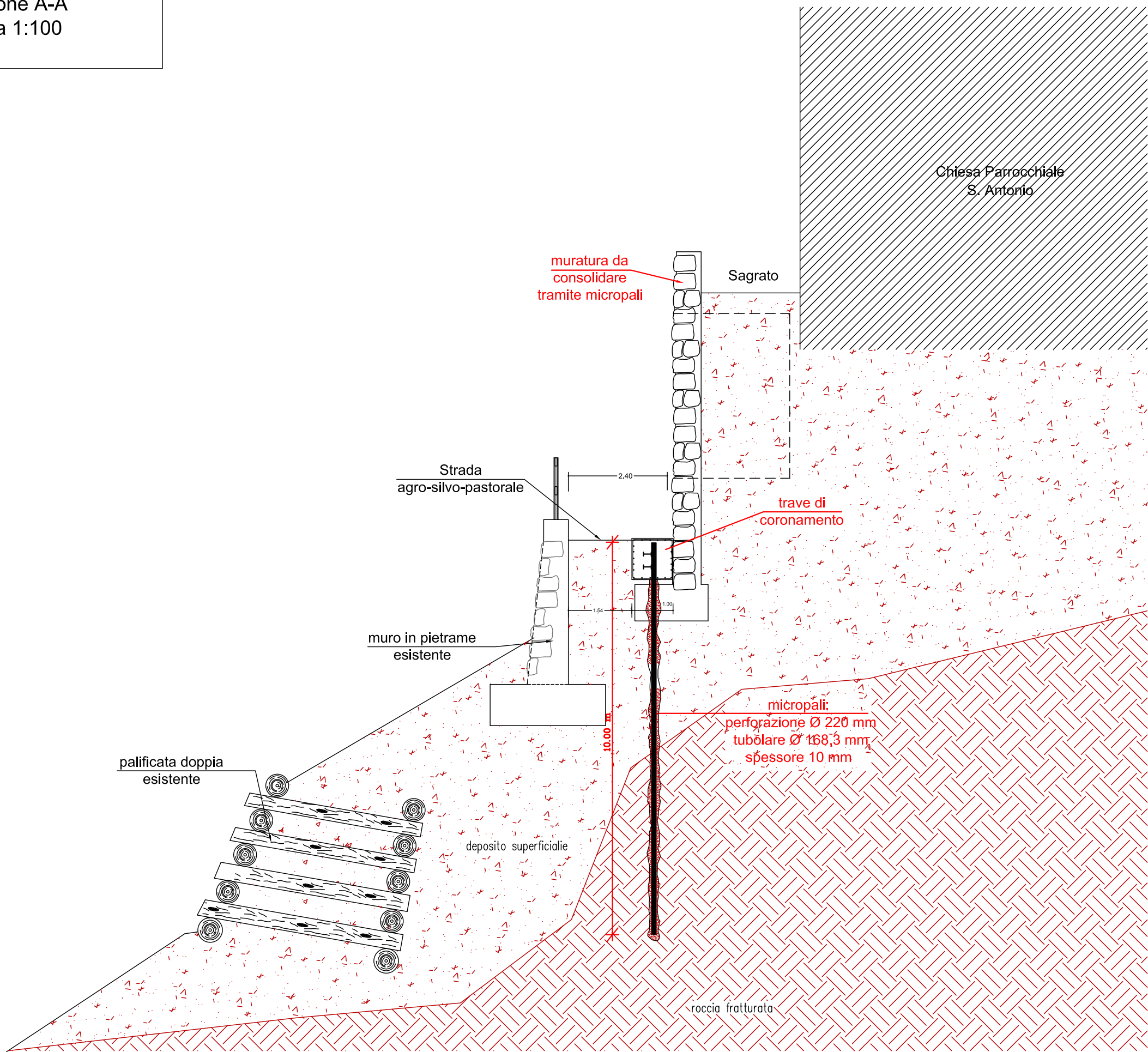

Comune di
Paisco Loveno



Provincia di
Brescia

PROGETTO ESECUTIVO

Opere di messa in sicurezza degli abitati di Paisco e Grumello
in Comune di Paisco Loveno

DATA
Gennaio 2020

SCALA
1:20 - 1:50 - 1:100

TAV. N.
8.3

INTERVENTO G - CONSOLIDAMENTO MURATURA CHIESA IN LOCALITA' GRUMELLO

PARTICOLARI COSTRUTTIVI

A G G R O N M E N T I		Data	Descrizione	Redatto	Controllato	Approvato
	f					
	e					
	d					
	c					
	b					

STUDIO TECNICO
Dott. Antonioli Ing. Emilio
Via Mazzini n°. 16 25043 Breno (BS)
Tel. 0364/326561 Fax. 0364/326560
Azienda certificata UNI EN ISO 9001
Certificato n. SQ031436



COMUNE DI
PAISCO LOVENO
Via Nazionale, 21
25050 - Paisco Lovenò (BS)
Tel. 0364636010
info@comune.paisco-loveno.bs.it